



Your Logo Here
Friendly Real Estate

RK11269

Referencia

Escanee el código QR para ver la propiedad



Santa Cruz - Terreno

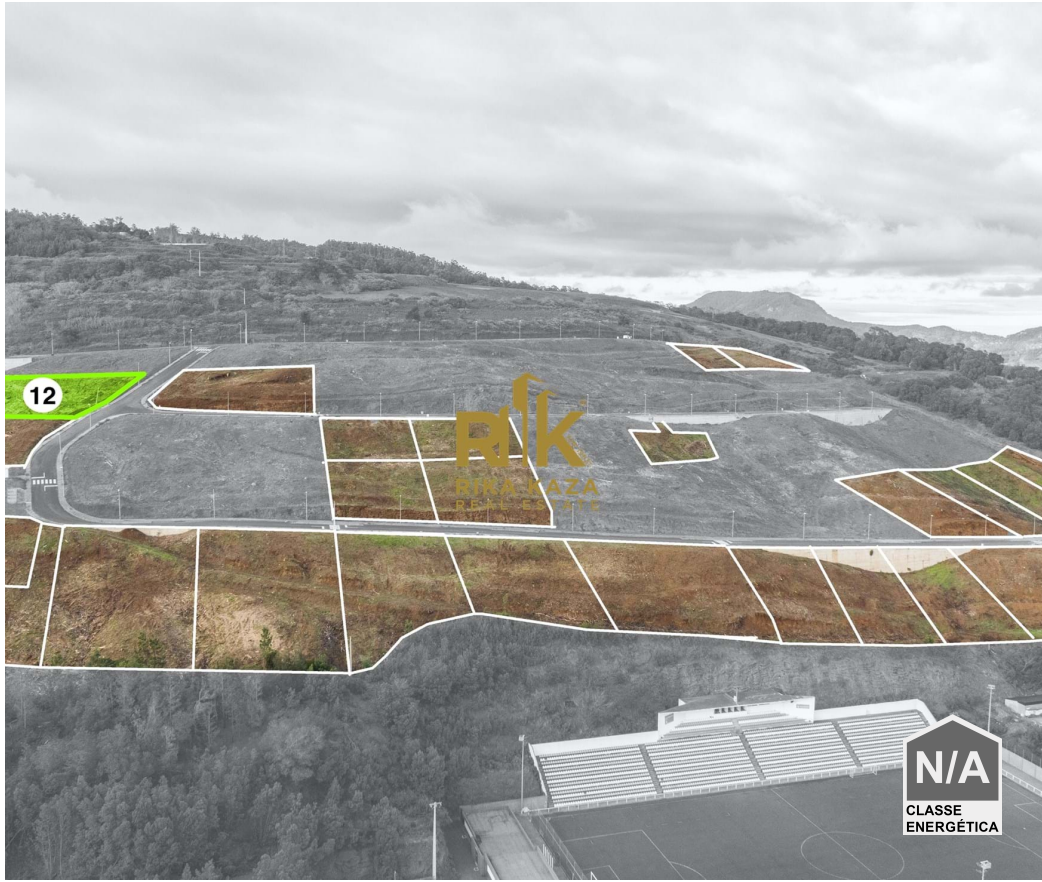

1337

Área terrestre (m²)

85 000 €

(EUR €)

Parcela 12 - Para la construcción de viviendas

Denominado lote 12, este terreno cuenta con las siguientes áreas:

- Superficie total: 1337 m²
- Área de implantación: 250 m²
- Superficie bruta de construcción: 300 m²

Se crean todas las infraestructuras, desde la accesibilidad, las redes de alcantarillado, las redes de agua, las redes eléctricas, el alumbrado público y las telecomunicaciones.

Esta es la oportunidad de comprar el terreno ideal para tu futuro hogar, no lo dejes escapar.

¿Tienes curiosidad?



Ricardina Santos

+351 963 934 290 ² · +351 291 771 264 ¹

ricardina.santos@rikakaza.com

T +351 963 934 290 ² · T +351 291 771 264 ¹ · E info@rikakaza.com

R. Cónego António Félix 14A,
AMI 19631

¹ (Llamada a red fija nacional) | ² (Llamada red móvil nacional)



Your Logo Here
Friendly Real Estate

RK11269

Referencia

Escanee el código QR para ver la propiedad



Ven y construye tu villa en esta parcela.
Puede contar con la profesionalidad de nuestro equipo en cada etapa del proceso.
¡Reserva ya tu visita!

Rika Kaza - AMI: 19631

Sitio web: <https://www.rikakaza.com>

Correo electrónico: info@rikakaza.com

Características de la propiedad

- Proximidad: Aeropuerto, Sierra, Playa, Campo de golf, Restaurantes, Ciudad, Campo, Escuelas
- Estacionamiento al aire libre
- Vistas: Vistas al mar, Vistas al campo, Vistas a la montaña, Vistas a la playa, Vistas a la ciudad, Vistas a la piscina, Vistas a la Urbanización, Vistas al jardín
- Agua corriente
- Numero de plantas: 2
- Orientación solar: Sur
- Certificación energética: Exento
- Alcantarillado municipal



Ricardina Santos

+351 963 934 290 ² · +351 291 771 264 ¹

ricardina.santos@rikakaza.com

T +351 963 934 290 ² · T +351 291 771 264 ¹ · E info@rikakaza.com

**R. Cónego António Félix 14A,
AMI 19631**

¹ (Llamada a red fija nacional) | ² (Llamada red móvil nacional)